



MINISTERO DELLE FINANZE
DIREZIONE GENERALE DEL CATASTO E DEI SERVIZI TECNICI CATASTRALI

ACCERTAMENTO GENERALE DELLA PROPRIETA' IMMOBILIARE URBANA
(P. DECRETO LEGGE 13 APRILE 1939 XVII N. 632)

Planimetria degli immobili urbani denunciati con la Scheda N. 4133182

Comune Orvieto

Ditta Palluccio Riccardo fu

Via Fraz. Canale N. 24

Francesco

Segnare cognome, nome, paternita' del solo primo intestatario

ACCERTAMENTO GENERALE DELLA PROPRIETA' IMMOBILIARE URBANA
(R. D. L. 13 aprile 1939-XVII, n. 652)

COMUNE
di Orvieto

Talloncino di riscontro
DELLA
SCHEDA NUMERO
4133182

Stessa ditta

P. III

Stessa

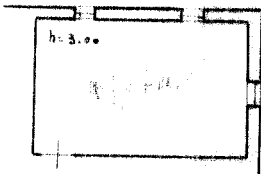

Stessa

ditta

ditta

Stessa ditta

Stessa

P. Sem. ditta

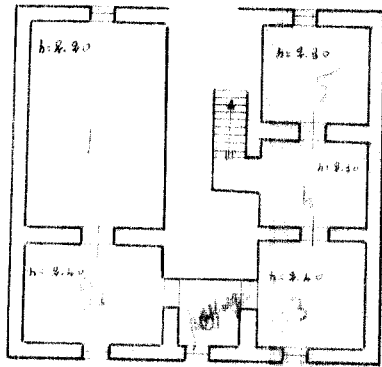

Stessa

ditta

Stessa ditta

ORIENTAMENTO

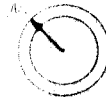

SCALA di 1: 200

Compilata da:

Geom. Raimondo Gualtieri
(Indicare nome e cognome del tecnico)

iscritto all'Albo dei Geometri
della Provincia di Terni

Data 10 Gennaio 1940 Firma Geom. Raimondo Gualtieri
XVII



00163840

Catasto dei Fabbricati - Situazione al 24/10/2014 - Comune di ORVIETO (G148) - < Foglio: 251 - Particella: 43 - Subalterno: 0 >
FRAZIONE CANALE n. 24 piano: S1-T-3;

Ultima planimetria in atti

10 metri



MINISTERO DELLE FINANZE

DIREZIONE GENERALE DEL CATASTO E DEI SERVIZI TECNICI E PARIALI

ACCERTAMENTO GENERALE DELLA PROPRIETA' IMMOBILIARE URBANA

(R. DECRETO LEGGE 15 APRILE 1939 - XVII N° 652)

Planimetria degli immobili urbani denunciati con la Scheda N° 4133181

Comune Orvieto

Ditta "Dall'Uzzo Riccardo f.

Via Fraz Canale N° 24

Francesco

in Segnare: cognome, nome, patronimico di atto proprio intestatario

ACCERTAMENTO GENERALE DELLA PROPRIETA' IMMOBILIARE URBANA

(R. D. L. 13 aprile 1939 - XVII, n. 652)

COMUNE

di Orvieto

Talloncino di riscontro DELLA

SCHEDA NUMERO

4133181

Stessa

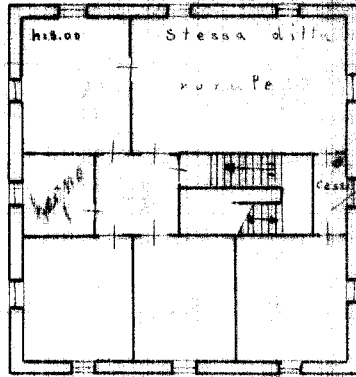

Stessa

ditta

ditta

Stessa ditta

Stessa

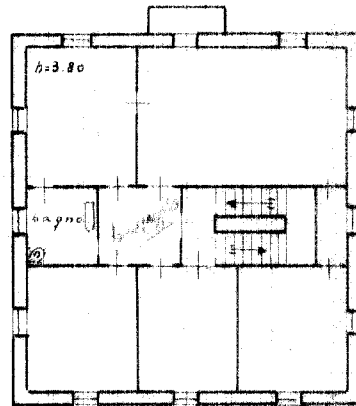

Stessa

ditta

ditta

Stessa ditta

Stessa

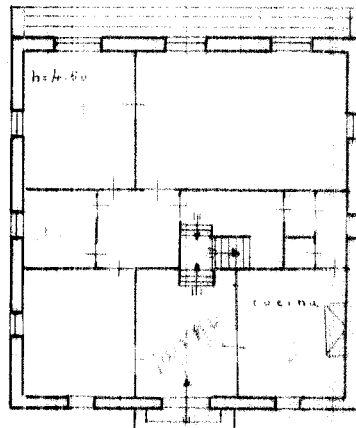

Stessa

ditta

ditta



ORIENTAMENTO



SCALA di 1:200

Compilato da:

geom. R. Anichini Gualtiero

(titolo nome e cognome del tecnico)

Incaricato dal Albo dei geometri

della Provincia di Terni

Data 16.8.1939 anno 1939 Firmo Geom. R. Anichini Gualtiero



00163857

Catasto dei Fabbricati - Situazione al 24/10/2014 - Comune di ORVIEITO (G148) - < Foglio: 251 - Particella: 43 - Subalterno: 0 > FRAZIONE CANALE n. 24 piano: S1-T-3;

Ultima planimetria in atti

10 metri

Agenzia del Territorio
CATASTO FABBRICATI
Ufficio Provinciale di
Terni

| ELABORATO PLANIMETRICO | |
|---------------------------------------|--------|
| Compilato da: Zoccolella Giancarlo | |
| Iscritto all'albo: Geometri | |
| Prov. Terni | N. 569 |

| | |
|--------------------------------------|--|
| Comune di Orvieto | Protocollo n. TR0055621 del 25/08/2006 |
| Sezione: Foglio: 251 Particella: 42 | Tipo Mappale n. 53177 del 07/08/2006 |
| Dimostrazione grafica dei subalterni | Scala 1 : 500 |

Catasto dei Fabbricati - Situazione al 28/10/2014 - Comune di ORVIEITO (G148) - < Foglio: 251 - Particella: 42 - Elaborato planimetrico >

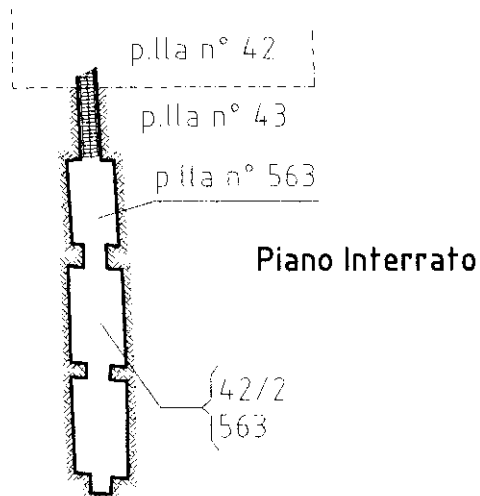
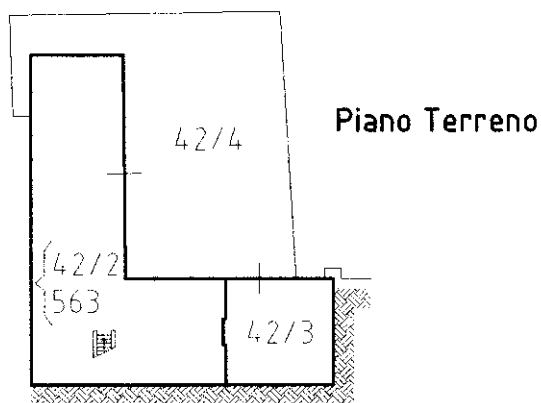
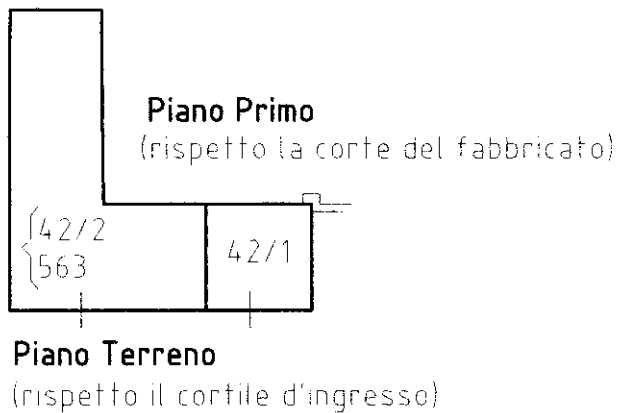

NORD



Ultima planimetria in atti

**Agenzia del Territorio
CATASTO FABBRICATI
Ufficio Provinciale di
Terni**

Dichiarazione protocollo n. TR0055621 del 25/08/2006

Planimetria di u.i.u. in Comune di Orvieto

Frazione Canale, Via Venere

civ. 24

Identificativi Catastali:

Sezione:

Foglio: 251

Particella: 42

Subalterno: 2

Compilata da:

Zoccolella Giancarlo

Iscritto all'albo:

Geometri

Prov. Terni

N. 569

Scheda n. 2

Scala 1:200

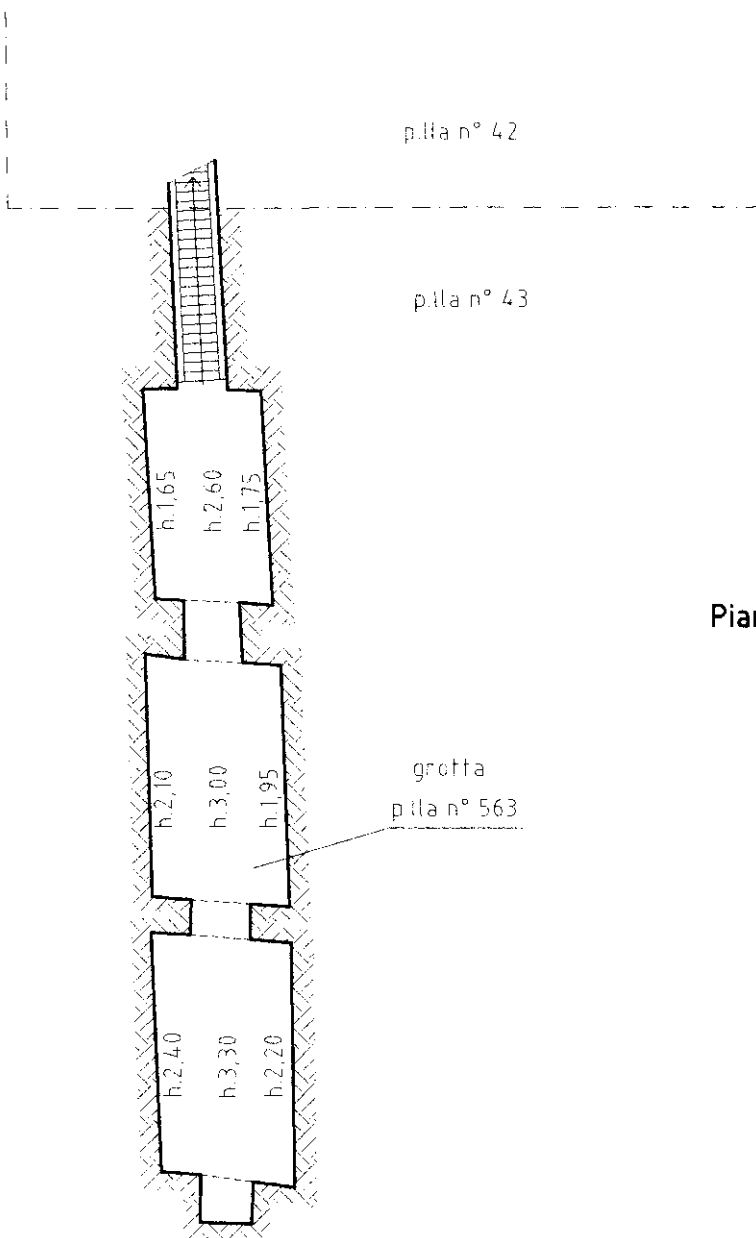

Piano Interrato

10 metri

NORD



Catasto dei Fabbricati - Situazione al 28/10/2014 - Comune di ORVIEITO (G148) - < Foglio: 251 - Particella: 42 - Subalterno: 2 >
FRAZIONE CANALE n. 24 piano: S1-T-1;

Ultima planimetria in atti

**Agenzia del Territorio
CATASTO FABBRICATI
Ufficio Provinciale di
Terni**

Dichiarazione protocollo n. TR0055621 del 25/08/2006

Planimetria di u.i.u. in Comune di Orvieto

Frazione Canale, Via Venere

civ. 24

Identificativi Catastali:

Sezione:

Foglio: 251

Particella: 42

Subalterno: 2

Compilata da:

Zoccolella Giancarlo

Iscritto all'albo:

Geometri

Prov. Terni

N. 569

Scheda n. 1

Scala 1:200

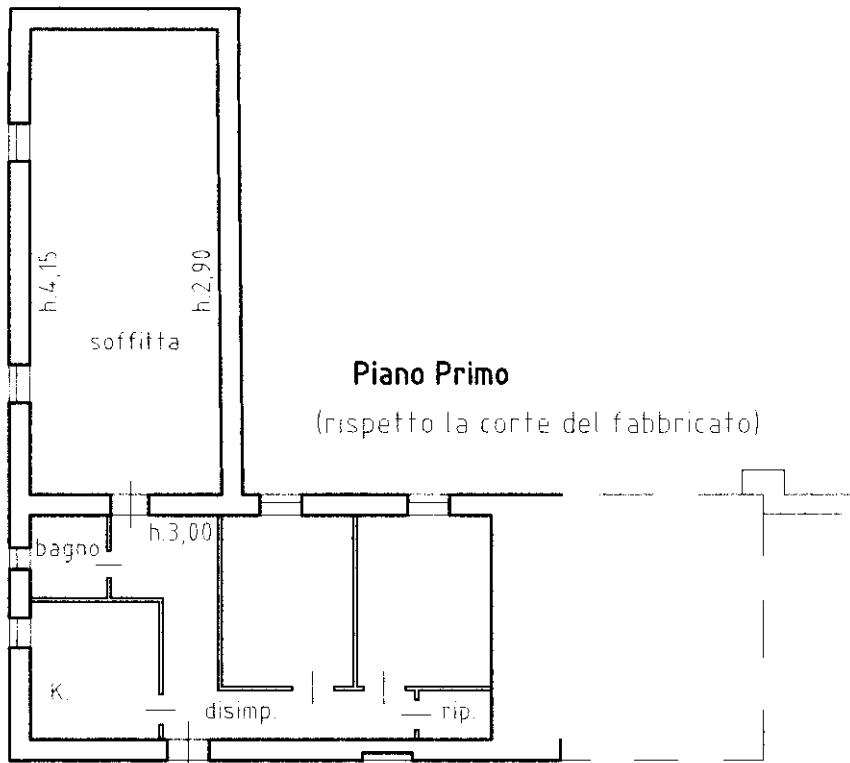

Piano Primo

(rispetto la corte del fabbricato)

Piano Terreno (rispetto il cortile d'ingresso)

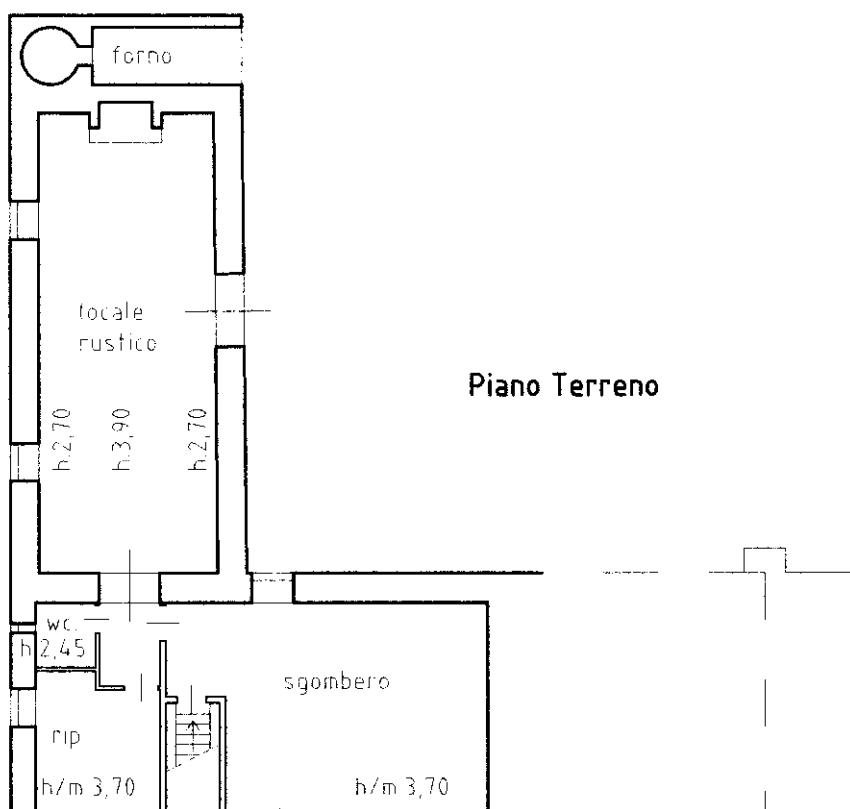

Piano Terreno

NORD



Catasto dei Fabbricati - Situazione al 28/10/2014 - Comune di ORVIEITO (G148) - < Foglio: 251 - Particella: 42 - Subalterno: 2 >
FRAZIONE CANALE n. 24 piano: S1-T-1;

Ultima planimetria in atti

10 metri



MINISTERO DELLE FINANZE

DIREZIONE GENERALE DEL CATASTO E DEI SERVIZI TECNICI ERARIALI

ACCERTAMENTO GENERALE DELLA PROPRIETA' IMMOBILIARE URBANA

(R. DECRETO LEGGE 13 APRILE 1939 - XVII N° 652)

Planimetria degli immobili urbani denunciati con la Scheda N° 4133183

Comune Orvieto

Ditta Pappucco Riscardo f.

Via Fraz Canale N° 24

Francesco

ACCERTAMENTO GENERALE DELLA PROPRIETA' IMMOBILIARE URBANA
(R.D.L. 13 aprile 1939-XVII, n. 652)

COMUNE
di Orvieto

Talloncino di riscontro
DELLA
SCHEDA NUMERO
4133183

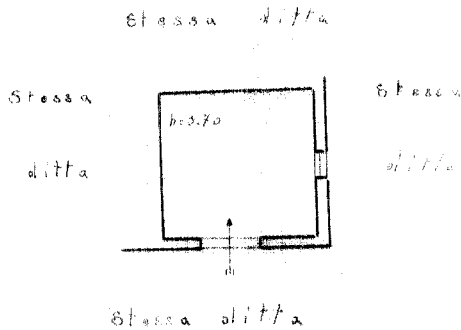

ORIENTAMENTO



SCALA n° 1: 200

Compilato da:

Geom. Raffaello Guallerio
(Titolo, nome e cognome del tecnico)

Isento all'Albo dei Geometri
della Provincia di Terni

Data 12 gennaio 1940 Geom. Raffaello Guallerio
Firma

Catasto dei Fabbricati - Situazione al 28/10/2014 - Comune di ORVIEITO (G148) - < Foglio: 251 - Particella: 42 - Subalterno: 1 >
FRAZIONE CANALE n. 24 piano: T;

10 metri

Ultima planimetria in atti

**Agenzia del Territorio
CATASTO FABBRICATI
Ufficio Provinciale di
Terni**

Dichiarazione protocollo n. TR0055621 del 25/08/2006

Planimetria di u.i.u. in Comune di Orvieto

Frazione Canale, Via Venere

civ. 24A

Identificativi Catastali:

Sezione:
Foglio: 251
Particella: 42
Subalterno: 3

Compilata da:
Zoccolella Giancarlo
Iscritto all'albo:
Geometri

Prov. Terni

N. 569

Scheda n. 1

Scala 1:200

Catasto dei Fabbricati - Situazione al 28/10/2014 - Comune di ORVIE TO (G148) - < Foglio: 251 - Particella: 42 - Subalterno: 3 >
FRAZIONE CANALE n. 24A piano: T;

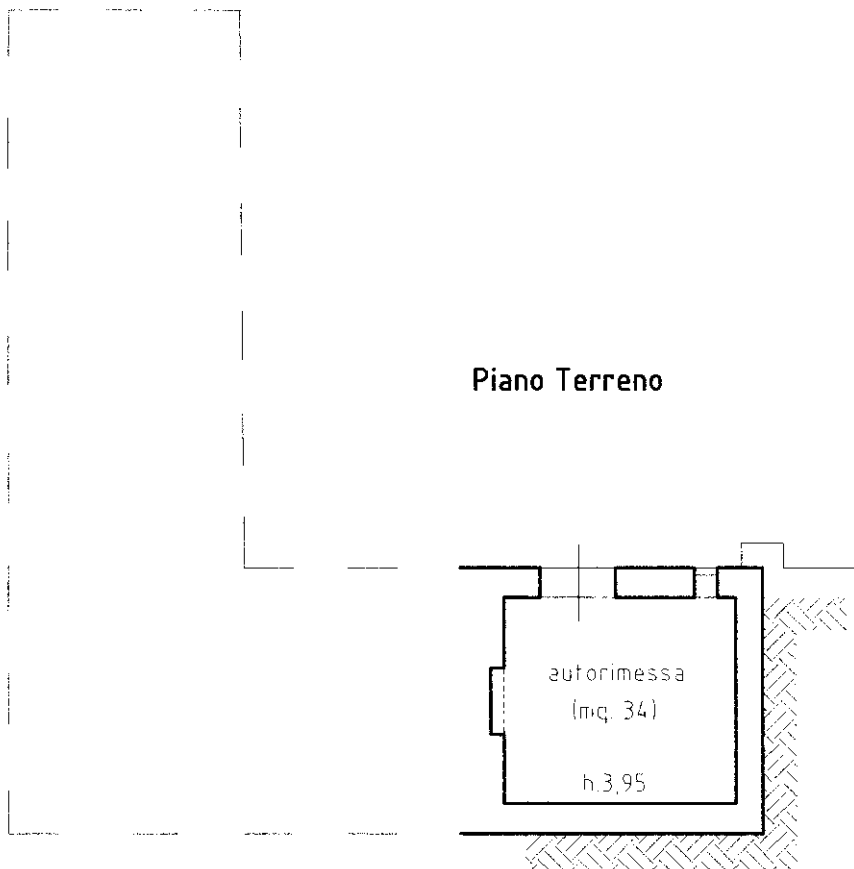

Piano Terreno

NORD



10 metri

Ultima planimetria in atti